



Automobile Club Padova

MODELLO ORGANIZZATIVO

(approvato con delibera del Consiglio Direttivo del 20/12/2024)

L'Organizzazione

La struttura amministrativa dell'Automobile Club Padova è basata su un unico centro di responsabilità affidato da Statuto alla direzione di un Direttore, dipendente ACI e scelto tra i Dirigenti/Funzionari dello stesso, sentito il Presidente dell'AC. Il Direttore è responsabile della complessiva gestione dell'A.C. e dell'attuazione degli obiettivi e dei programmi definiti dagli organi dell'Ente.

La dotazione organica dell'Ente, pari a n. 2 risorse di cui, secondo il nuovo CCNL – Funzioni Centrali per il triennio 2019-2021, appartenenti all'area "Assistenti".

La struttura organizzativa, di seguito riportata con indicazione della articolazione degli uffici, consente all'Ente di presidiare l'integrità delle proprie funzioni istituzionali e di contemperare il miglioramento del benessere organizzativo con il perseguimento di positivi risultati per l'azione amministrativa.

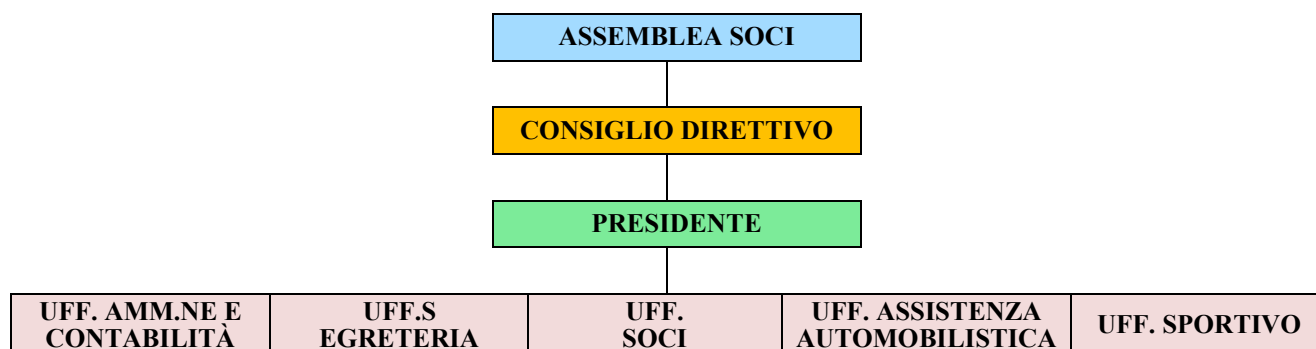

Attraverso le attività svolte dalla propria società di servizi, Acipadova Service Srl, il modello organizzativo dell'Automobile Club Padova è orientato ad assicurare elevati livelli di qualità all'utenza esterna. Tale azione viene svolta anche nei confronti dei servizi prestati dalle delegazioni affiliate, in numero di 7, attraverso una continuativa attività di verifica sui servizi resi e di gestione sistematica e tempestiva delle segnalazioni e dei reclami provenienti dagli utenti.

Società controllata (non in house)

L'Automobile Club Padova possiede la totalità del capitale sociale della Società Acipadova Service Srl, in forza di appositi contratti, la Società gestisce, per conto dell'Ente, la Delegazione di Sede" prestando i servizi propri degli uffici:

- a) Assistenza Automobilistica,
- b) Soci
- c) Sportivo

Alla società con altrettanti contratti sono affidate le funzioni degli uffici:

- a) Amministrazione e Contabilità
- b) Segreteria

La Società dispone di 4 risorse, organizzate come evidenziato nella seguente rappresentazione grafica.

